

まくべつ 社十協 だより



モコ
ちゃん

vol. **161**
2021
4月発行



マコ
ちゃん

■発行
社会福祉法人 幕別町社会福祉協議会
幕別町新町122番地の1 TEL0155-55-3800



明倫小学校の皆さん



幕別小学校の皆さん



途別小学校の皆さん



札内北小学校の皆さん

幕別町へ
想いを込めて...

赤い羽根 共同募金



白人小学校の皆さん



糠内小学校の皆さん



古舞小学校の皆さん



幕別中学校の皆さん



糠内中学校の皆さん



忠類中学校の皆さん

赤い羽根共同募金へご寄付をいただいた学校を掲載しています。

令和2年度 共同募金運動 皆様の温かいご協力に、心よりお礼申し上げます

赤い羽根共同募金 2,849,590円

令和2年度は新型コロナウイルスの影響により、例年通りの募金活動が実施できませんでしたが、皆様の心温かいご協力により、当初の予定よりも多くの募金を集めることができました。コロナ禍で大変な中、赤い羽根共同募金へのご理解とご協力、誠にありがとうございました。

この募金の7割は、町内の小中学校の福祉教育活動費、ボランティア団体への活動費などの福祉活動に活用されています。また、残りの3割は、全道の福祉活動、災害時の支援費の他にも新型コロナウイルスの影響を受け、居場所を失ってしまった方々への緊急支援などにも活用されています。

今後ご理解ご協力をお願いするとともに、今年もご支援いただきましたこと、改めて心よりお礼申し上げます。

歳末たすけあい募金 1,184,990円

歳末たすけあい募金につきましても、コロナ禍で大変な中、心温かいご協力、誠にありがとうございました。

歳末たすけあい募金は、町内在住の収入が少なく生活にお困りの方などに、年末年始を少しでも楽しく過ごしてもらうための見舞金として活用しています。その他にも、ボランティア団体が行うふれあい会、除雪サービスなどに活用しています。

改めまして、心温まるご支援とご協力、ありがとうございました。



令和元年度ふれあい餅つき大会の様子

赤い羽根共同募金・歳末たすけあい募金【公区納入一覧】敬称略

※3/1現在

公区名	共同募金	歳末募金	公区名	共同募金	歳末募金	公区名	共同募金	歳末募金	公区名	共同募金	歳末募金
本町1	8,500	3,400	軍岡	13,500	5,400	新北町西	20,000	20,000	糠内市街	10,000	7,300
本町3	14,000	5,600	南勢	12,500	4,800	北町1	20,000	20,000	五位	5,000	2,000
幸町	15,000	10,000	猿別	10,500	4,200	北町2	15,000	15,000	糠内第1	4,000	1,600
旭町1	17,000	6,800	西猿別	5,700	3,800	北町3	12,500	10,000	中糠内	5,000	2,000
旭町2	50,000	43,000	新和	12,000	4,800	桜町北	21,000	11,200	美川	9,500	3,800
旭町4	20,000	20,000	中央町1	25,000	15,000	桜町中央	13,000	16,000	明倫	15,500	6,200
錦町1	17,500	6,800	中央町2	10,000	10,000	桜町南	10,000	10,000	中里	10,500	4,200
錦町2	8,400	5,600	中央町3	27,500	14,000	青葉町1	50,000		忠類栄町	59,000	30,600
寿町1	26,500	16,000	豊町	46,800	31,400	青葉町2	20,000	20,000	忠類幸町	15,000	6,000
寿町2	9,200	4,600	春日町	56,600	44,400	西町1	18,000	18,000	忠類本町	35,000	14,000
寿町3	7,000	7,000	東春日町	29,500	10,440	西町2	30,000	15,000	忠類錦町	15,000	8,000
宝町	14,800	19,800	泉町	10,000	15,000	北栄町1	10,000	10,000	忠類白銀町	45,000	18,000
南町1	48,000	22,000	泉東	10,000	12,000	北栄町2	20,000	20,000	忠類西当	12,000	4,800
南町2	10,000	10,000	あかしや	20,000	20,000	暁町東	40,000	25,000	忠類上忠類	7,500	3,000
緑町1	19,500	8,400	あかしや南1	5,000	5,000	暁町西	19,100	15,700	忠類上当	9,500	3,800
緑町2	31,000	14,500	あかしや南2	30,000	30,000	暁町北	21,800	22,600	忠類元忠類	7,500	3,000
緑町3	64,500	32,700	あかしや中央	5,400	3,600	千住1	11,000	4,400	忠類幌内	6,500	2,600
緑町4	40,000	40,000	文京町	10,950	10,950	千住2	7,000	2,600	忠類新生	3,500	1,400
新町	7,000	3,000	みずほ町	20,000	20,000	千住東	5,000	2,000	忠類豊成	5,500	2,200
相川	13,500	5,400	若草町1	28,000	18,600	稲志別		5,000	忠類晩成	1,500	600
相川南	26,300	10,700	若草町2	45,000	30,000	中稲志別	5,000	2,700			
相川西	12,500	5,000	若草町3	15,500	8,400	新生	3,000	3,000			
相川北	15,000	6,000	桂町1	30,000	30,000	依田	4,500	4,500			
大豊	5,500	3,300	桂町2	15,000	21,000	昭和	6,000	2,400			
豊岡1	4,500	1,800	桂町3	10,000	10,000	上稲志別	3,000	1,200			
豊岡2	3,000	1,200	共栄町1	20,000	10,000	日新1	6,500	2,600			
明野南	7,000	5,400	共栄町2	10,000	10,000	日新2	10,000	4,000			
明野北	10,500	4,200	共栄町3	15,000	6,000	途別		10,000			
新川	10,000	4,000	新北町東	55,000	20,000	古舞	7,000				



この社協だよりは、共同募金(助成金)の一部で作成いたしました。

赤い羽根共同募金【公区・窓口での大口納入者】(1,000円以上) 順不同・敬称略

※3/1現在

緑町1 岡田 一義 相川南 奥田 茂己 札内中央町3 和田 久子 阿部 確	春日町 斉藤 儉治 堀川 貴庸 あかしや南1 村上 道隆 小谷 邦夫 小林 和雄	桂町2 妹尾 浩三 顕勝寺 桜町中央 若山 美子 小野 照人 青木 實	暁町西 河合 康二 暁町北 邊見 勝 千住2 磯部 敏雄	窓口納入 高島 太一 高島 政由 小林 喜己 澤田 治夫 中川 登喜男
--	--	---	--	---

歳末たすけあい募金【公区・窓口での大口納入者】(1,000円以上) 順不同・敬称略

※3/1現在

旭町2 杉山 一哉 松田 鉄雄 大石 光也 緑町1 岡田 一義 札内中央町3 和田 久子 阿部 確	春日町 斉藤 儉治 杉野 光則 工藤 俊宏 堀川 貴庸 千葉 博幸 デイサービスあんとく札内東	泉町東 乾 政富 鈴木 政一 あかしや南1 村上 道隆 小谷 邦夫 小林 和雄 桂町2 妹尾 浩三	共栄町1 青木 美津子 桜町中央 川田 良一 若山 美子 小野 照人 青木 實 二ツ山 智 佐々木 友秀	暁町西 河合 康二 長谷 浩章 暁町北 邊見 勝	窓口納入 高島 太一 高島 政由 小林 喜己 設楽 花 及川 清貴
--	--	--	--	--	---



赤い羽根共同募金【企業・商店名】 順不同・敬称略

※3/1現在

加藤建設(株) 幕別町農業協同組合 景山医院 (株)笹原商産 佐藤建具 北王コンサルタント(株) (株)日共砂利事業所 (株)斉藤砂利工業 幕別チップ(株) 幕別興業(株) (株)十勝大福本舗 株式会社 アスワン 柏木内科医院 菊地技術コンサルタント(株) (有)北海技建工業 (株)吉井商事 (有)十勝環境整備 吉村学事務所	(有)岩野商事 十勝畜産農業協同組合 北海道道路保全(株)幕別工事事務所 (株)勝北トランス 札内農業協同組合 十勝カルメル会修道院 生命保険協会 忠類農業協同組合 (株)森砂利工業 (株)五十嵐興業 宗教法人東光寺 丸田板金工場所 (株)三島組 宗教法人大谷派蓮生寺 (株)アンビックス (有)メニーフィールドデリーファーム (有)額額鉄工 (有)止若有澤	(有)笹井金物店 藤原工業(株) 環境整備(株) (株)佐藤建設 (有)小川農場 十勝漬物吉川屋 十勝葉山電器(株) 帯広協同コンクリート(株) 荘厳寺 北海道ニツタ(株) (株)ニツタクス 善教寺 (株)岡本建設 (株)下浦ハウス 河原歯科クリニック (有)浅井建材 帯広信用金庫札内支店 (有)田中板金工業所	(株)小田吉 札内神社 一成技建(株) (有)三協商事 滝上電気工業(株) (有)足利モータース (有)サカモト食品 (有)みのしま塗装 永盛寺 義教寺 オムニス林産協同組合 (有)瀬上製材所 (有)十勝農機センター タイキ工業(株)幕別プラント 北洋道路(株)札内事業所 合同通運(有) (有)日誠運輸 (有)菅設備
--	--	---	--

この社協だよりは、共同募金(助成金)の一部で作成いたしました。

株式会社丸勝十勝ヒルズ事業部 金剛寺 (株)アース物流 (株)大地 (有)桑原自動車 (有)原工業 セイコーマート忠類店 南十勝貨物自動車(有) (有)森本商会 (有)忠類運輸 (有)藤谷商店 菅野鉄工場 (有)大坂林業 食堂このみ 青木塗装 (有)ハヤツ薬局 (有)林自転車商会	幕別観光 (株)大上電気工業 十勝軽種馬農業協同組合 道路建設(株)帯広工事事務所 (有)長谷左官工業所 (株)錦華園 札内緑地(株) (有)共栄技研 (株)大望 坂本石油(株) セブンイレブン幕別町札内曉店 てんや (有)希林亭 行政書士甲田哲夫事務所 (株)下沢組 (有)杉本硝子店 (有)ウオッシュ	ハウス焼肉亭 ホームプラザ (株)菊地建設工業 (株)トミチ十勝支店 十勝舗道(株)帯広合材工場 (有)高橋ボイラー設備工業 小川モータース (有)丸山新聞販売所 渡部デザイン事務所 (株)帯広国際カントリークラブ 酒肴屋 とよ雅 (有)吉田時計電器 東光印刷(株) (有)川岸自動車 (有)オグラ時計電器 顕勝寺 手造りそば小代	(有)福田商店 下保商会 北海道オリオン(株) 穴吹自動車工業 (有)カミヤマオートセブン 松本ふとん店 ミツル美容室 (有)逢坂商店 (有)木川商店 (有)宮本洋物店 (有)しちふくや (有)ウシオ (有)土幌自動車さとう自動車販売札内営業所 美晴屋建築設計事務所 早坂鉄工所 カーピット(有) 北海カーピット(株)
--	--	---	---

- 学校募金協力校(写真は表紙に掲載)
- 幕別小学校 ●糠内小学校 ●古舞小学校 ●明倫小学校 ●途別小学校
 - 白人小学校 ●札内北小学校 ●幕別中学校 ●糠内中学校 ●忠類中学校

- 募金箱設置協力店
- ツルハドラッグ札内店 ●ツルハドラッグあかしや店 ●忠類総合支所 ●ふれあいセンター福寿
 - 幕別町役場札内支所 ●忠類診療所 ●忠類郵便局 ●忠類農業協同組合
 - 十勝ナウマン温泉ホテルアルコ ●道の駅ちゅうるい ●セイコーマート忠類店

- 地域募金 ●町民カフェMOCO(社協事業) ※10月開催
- その他募金 ●幕別社協チャレンジ募金 ●幕別真幸協会職員親睦会
- 年間協力店 ●(有)希林亭 ●ビューティーサロンしげこ
- 寄付金付きピンバッジ(今期終了)
町民の皆様および関係機関の皆様、ご協力ありがとうございました。



幕別真幸協会職員親睦会



(有)希林亭



ビューティーサロンしげこ



事業計画の概要

会計予算

令和3年度 事業計画・会計予算

本会では、誰もが地域で自分らしく安心して暮らせるまちづくりと地域に理解される社協づくりを目指し、「ともに支え合う、安心・安全・福祉のまちづくり」を基本目標とする、令和2年度から令和6年度までの5年間を計画期間とした「第5期地域福祉実践計画」を策定しました。令和3年度は、この地域福祉実践計画に定められた5つの基本計画を重点推進項目として地域福祉の様々な取り組みを進めてまいります。

- 1「地域づくりを主体的に担う人づくり」**
地域福祉に関する理解を深める取り組みを行う中で、福祉意識の醸成、地域福祉活動の担い手の発掘や育成、ボランティアの養成に努めます。
- 2「みんなで支え合う地域づくり」**
住みなれた地域でいつまでも安心した生活ができるまちづくりを推進するために、地域住民とともに支えあう仕組みづくりを推進します。
- 3「自立生活を送ることができる地域づくり」**
誰もが地域で安心・安全に、健康で自立した生活ができるように、相談体制の整備、福祉サービスの充実、権利擁護の推進に努めます。
- 4「安心して生活できる地域づくり」**
災害発生後、被災された地域住民に対する迅速なボランティア活動を行うため、災害ボランティアセンターの円滑な設置・運営ための準備を進めます。
- 5「地域に理解され支持される社協づくり」**
地域福祉を推進する団体として、社協のPR、組織体制の基盤強化、役職員の資質向上に努め、地域に理解され支持される社協づくりを目指します。

【単位:千円】				
	拠点区分	サービス区分	事業説明	予算額
社協自主事業	社協事業	法人運営事業	理事会、評議員会など法人全体の業務	30,028
		共同募金配分金事業	共同募金助成、歳末助けあい事業など	3,249
		福祉金庫貸付事業	低所得者向けの一時資金貸付	250
		地域福祉事業	サロン支援、ボランティア活動など	2,310
		成年後見事業	成年後見事業、日常生活自立支援事業など	8,554
		札内コミュニティプラザ喫茶事業	Caféノノの運営	5,421
	介護保険事業	デイサービスセンター事業	日帰りの通所介護サービス	40,726
高齢者就労センター事業	高齢者就労センター事業	高齢者へ就労の場の提供事業	62,941	
小計				153,479
幕別町受託事業	在宅介護支援等事業	外出支援サービス事業	高齢者、障がい者向けの通院等送迎事業	10,342
		布団洗濯乾燥サービス事業	高齢者向けの布団洗濯サービス	128
		軽度生活援助事業	高齢者向けの簡易な家事援助事業	90
		生きがい活動支援通所事業	いきいきエンジョイ教室の開催など	2,391
		高齢者在宅介護支援事業	介護者の集いの開催、介護用品の助成	4,042
		高齢者世話付住宅生活援助員派遣事業	高齢者住宅入居者への相談業務など	2,603
		生活支援コーディネーター配置事業	高齢者に対する生活支援体制の推進	6,750
小計				26,346
合計				179,825

★詳しい事業計画、予算は社会福祉協議会ホームページをご覧ください。URL:www.maku294.jp

歩行リハビリ650キロ!!

妹尾 ナツ子さん (88歳)

これからも
頑張ります!!

沖縄到達 おめでとうございます!!



幕別町社会福祉協議会のデイサービスセンターでは、健康維持や体力向上、健康寿命を延ばす事を目的に、歩行リハビリとして施設内廊下で歩いた距離を道路に見立てて、1周130メートル、100周で次の目標地点に移動し、5,000周で沖縄を目指しています。



当デイサービスセンターにご利用されている妹尾ナツ子さんが平成23年10月に幕別町を出発し、9年かけ令和2年10月29日に沖縄に到着されました!!

妹尾さんからは「外を歩くのは心配だけど、廊下は歩きやすかった。歩いた事で9年間維持できた。」と喜びを話してくれました。誰にも迷惑をかけないようにと、現状維持を目指し歩く事や脳トレを日々コツコツと頑張られています。

ウォーキングを行った事は「歩く事の自信につながりました。今後の目標は幕別町に戻ってくる事」と笑顔で話していただきました。

町民カフェ 簡易版 MOCO

～ボランティアによる地域居場所づくり～

～感染拡大防止の取り組み～

- 食事中以外は必ずマスクを着用!
- アルコール除菌の徹底!
- 窓や扉をあけ、換気します!
- 隣の方との間隔をあけます!
- 名簿を設置!(名前と電話番号を記入)
- 飲み物の提供方法を変更!

今年度は、新型コロナウイルスの感染拡大防止の対策を行い、町民カフェMOCOを実施いたします! 5月～7月につきましては、ワクチン接種や感染状況が分からないため、会場内でのお食事を中止させていただきます。(お茶やコーヒーは用意します)皆様のご理解とご協力をお願いします。また、新型コロナウイルスの感染拡大により中止する場合がございますので、予め、ご了承ください。

◎今年の開催は第2木曜日です! ※開催期間は5月～11月です。

5/13 木 ● 担当団体 / ソフトサポーターズ

6/10 木 ● 担当団体 / 幕別町食生活改善協議会

● 会場 / 幕別町保健福祉センター(新町122-1)

◎無料ですが赤い羽根共同募金箱を設置していますので、ご協力をお願いします。



ふまねっとサロン 開催のお知らせ

今年度も、新型コロナウイルス感染拡大防止に配慮しながら、ふまねっとサロンを継続していきたいと思っております。入口でのアルコール消毒や室内の換気を徹底しながらの活動となりますが、自宅に籠りがちな今だからこそ、ふまねっと運動で体を動かしてリフレッシュしませんか?皆様のご参加をお待ちしております。



【令和3年4月・5月の予定】 ● 開催日: 第2金曜日 ▶ 幕別北コミュニティセンター
第3金曜日 ▶ 幕別町保健福祉センター

【令和3年6月からの予定】 ● 開催日: 第1・3金曜日 ▶ 幕別町保健福祉センター
第2・4金曜日 ▶ 幕別北コミュニティセンター

共通事項

- 時間: 13時30分～15時00分(茶話会は行いません)
- 持ち物: マスク、水分補給のための飲み物、タオル

※今後も新型コロナウイルス感染拡大防止に配慮しながらふまねっと運動の開催を検討していきたいと思っておりますので、皆様のご理解とご協力をお願い致します。

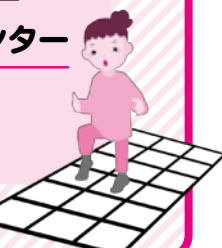

白人小学校



札幌南小学校やさしさ委員会



プルタブ収穫に取り組みました♪

町内の小中学校の皆様や、町民の皆様からプルタブの寄付をいただきました。いただいたプルタブは「分別ボランティア」によって分別された後、車いすに交換されます。たくさんのご協力、ありがとうございました!



幕別町保健福祉センター・札幌支所・ふれあいセンター福寿にて

MOCOちゃんつながるメーる便 設置中!!

興味がある方は、是非、手に取ってみてください!



皆様からの心のこもったあたたかい善意誠にありがとうございます

寄付金 (12月3日~3月1日)

※敬称は略させていただきます。

受領日	寄付者名	寄付の理由、目的
12/16	松岡 政芳	父、松岡 正二様ご逝去に際して
12/16	幕別ライオンズクラブ	社会福祉事業のため
12/22	箕浦 邦雄	父、箕浦 真様ご逝去に際して
12/23	岩隈 正子	夫、岩隈 利章様ご逝去に際して
12/25	匿名(駒島)	社会福祉事業のため
12/28	幕別ロータリー会	社会福祉事業のため
12/28	坂口 保枝	社会福祉事業のため
2/2	原田 義光	妻、原田 美穂子様ご逝去に際して

物 品 (12月3日~3月1日)

※敬称は略させていただきます。

受領日	寄付者名	物 品
12/9	北海道コカ・コーラボトリング株式会社	ジュース10箱
12/28	匿名(寿町)	お手玉230個
1/12	久保 夏子	手作りマスク
2/4	幕別町商工会女性部	古切手・リングプル
2/8	匿名(共栄町)	布類

※氏名や所属等の公表に関して、ご了承いただいている方のみ、お名前を掲載しています。(敬称略)

まちびと通信 増刊号

発行日/2021年4月 ●発行元 幕別町社会福祉協議会 幕別町新町1-2番地の1 幕別町保健福祉センター内

今年度も、地域の皆さんのもとへ取材にお伺いさせていただきました。日頃の暮らしぶりについてお話を聞かせていただきました。人々が気軽に集まってふれあう機会が減り、心細さを感じているという人も多いのではないのでしょうか。しかし、自宅に籠りがちな今だからこそ、これまで紡いできたご近所さんとのつながりを絶やさず、思いやりを持って暮らしていくためのヒントを、皆さんと一緒に探していけたらと思っております。

日々の暮らしを支えてくれる仲間との絆

幕別町の農業者トレーニングセンターでは、毎週火・金曜日の午後1時から「わくわくテニポン」の皆さんがわいわい楽しく活動して



ます。「わくわくテニポン」代表の平澤文雄さんは、「皆とテニポンをすることで、運動不足の解消や自宅に籠りがちな生活の改善にもなっているよ」と笑顔で教えてくれました。

アルコール消毒やこまめな換気、活動時間の短縮などのコロナ感染対策を徹底しながら活動しています。休憩時間にはお互いに距離を取りながら水分補給をして、最近のニュースやおすすすめのお料理の話をしたり、お互いの体調を気遣いながら過ごしています。鯨岡明子さんは、「1人での運動はなかなか続かないけど、皆と一緒だから長続きするの」とニコニコしながらお話ししてくれました。定期的にテニポン仲間と顔を合わせてお喋りすることで、自然と心が穏やかになり、笑顔になれるとのこと。「わくわくテニポン」の皆さんは、テニポンの会以外でも、ご近所に住む仲間におすそ分けを届けに行ったり、自宅の前で何気ない立ち話をしているそうです。日頃から顔の見える関係があることで、地域での孤立予防にもつながっています。「普段から気軽に声をかけ合える仲間がいることは、とても心強いよ」と鯨岡さんが教えてくれました。

普段の暮らしが幸せ

テニポン仲間と毎週身体を動かすことで、運動不足の解消やリフレッシュ効果が期待できます。「今日は用事があつて行けないんだ」という欠席の連絡も、実はさりげない安否確認にもなっているのです。お互いを思いやり、励まし合って過ごしている「わくわくテニポン」には、毎日をいきいきと過ごしている皆さんのあたたかい笑顔がたくさんありました。





①登録はカンタン

「登録申込書」「同意書・承諾書」に必要な事項を記入するだけです。1年更新なので、期間限定登録も可能です。

②町民で60歳以上!

町内在住のおおむね60歳以上で、現在就職をしていない、健康で働く意欲のある方ならどなたでも大歓迎です。

③自分にできる仕事を

行政や町内の企業、一般家庭から依頼を受けて、「草刈り」「草取り」「剪定」「農作業」などの様々な仕事を行っています。

④事故や怪我の保障も

保険に加入していますので、作業中や道中の事故、怪我、破損などにもしっかりと対応します。

⑤給料ではなく「配分金」

当センターと雇用関係はありませんので、「配分金」といいます。お客様からいただいた代金から、事務手数料(保険料等)を差し引いた分が振り込まれます。

**1時間当たりの配分金
(手数料差引前)**

892円~2,500円

※各作業内容によって、作業単価は異なります

高齢者就労センター 会員募集中!!

就労センターも
人手不足です。
皆さん一緒に
働きましょう!!

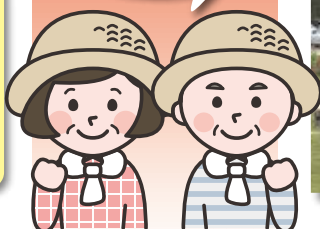

重要!!

剪定会員 農作業会員を 大募集!!



剪定が得意、農作業をしたいという方を
大募集しています!



お問い合わせ

高齢者就労センター(幕別町社会福祉協議会内) 幕別町新町122-1
(保健福祉センター内)

☎(0155)55-3800 FAX(0155)55-2115
URL <http://www.maku294.jp>

高齢者就労センター産
堆肥販売



4/29 (木祝)

AM スマイルパーク駐車場
PM 保健福祉センター駐車場

※詳細につきましては、
ポスターや折込チラシを
ご覧になるか、就労センターへ
お問合せください。